

Ortsbezirk Naurod (Na-22-B)

Lage: Lerchenweg

Gemarkung : Naurod

Flur: 3

Flurstück(e): 71

Flächengröße: 286 m²

Typ: Baulücke (B)

derzeitige Nutzung: Garten

Eigentümer: privat

Flächennutzungsplan: Gemischte Baufläche

Bebauungsplan: ---

Art der baulichen Nutzung	Grundflächenzahl / Geschossflächenzahl	Zahl der Vollgeschosse	Bauweise	Sonstiges
---	---	---	---	---

Anmerkungen: Die Beurteilung erfolgt nach § 34 BauGB - Zulässigkeit von Vorhaben innerhalb der im Zusammenhang bebauten Ortsteile.

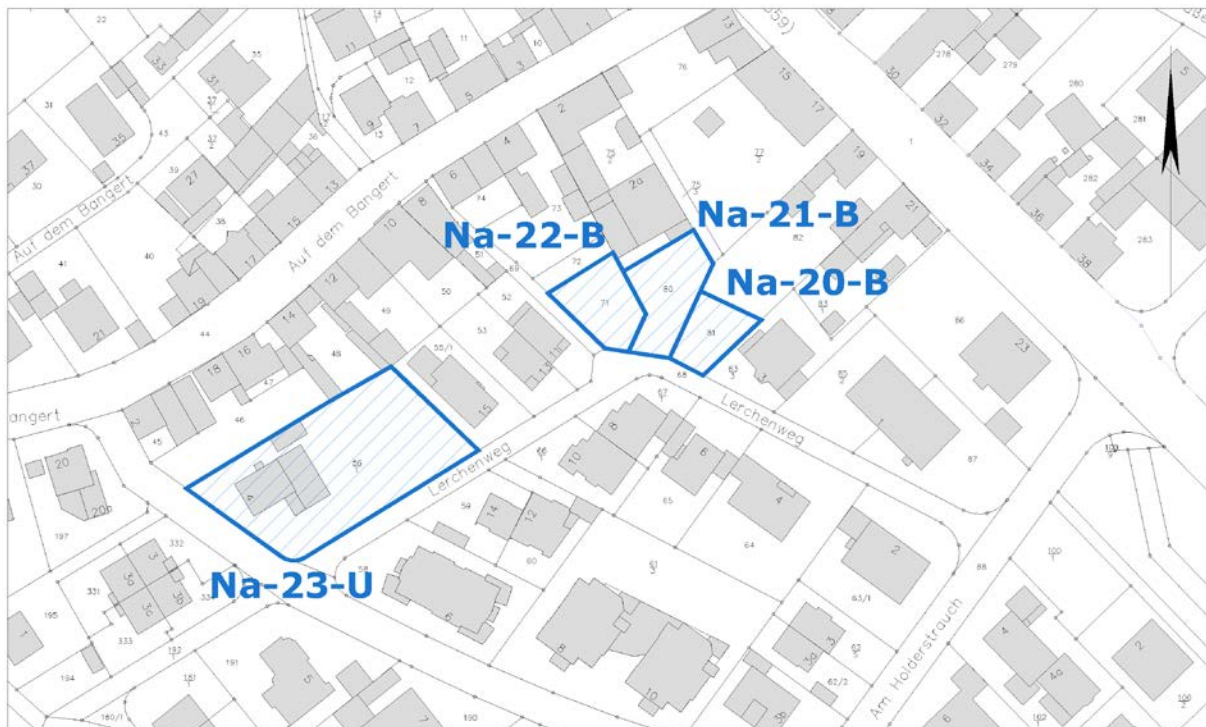

Ausschnitt aus der Stadtgrundkarte

© Tiefbau- und Vermessungsamt

Ortsbezirk Naurod (Na-22-B)

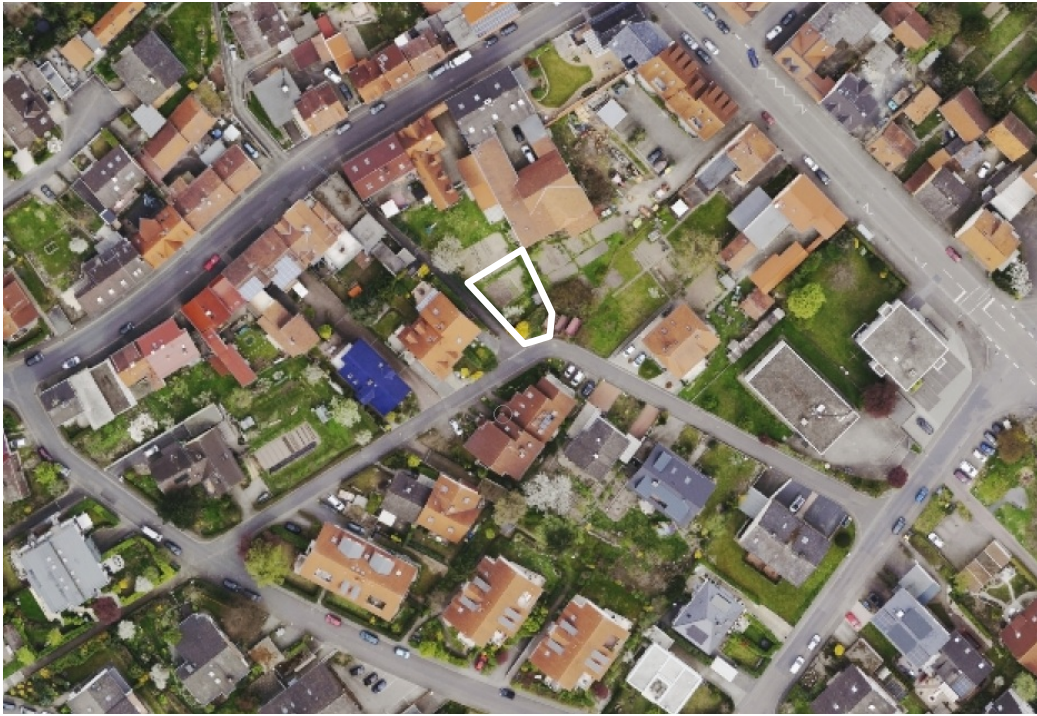

Luftbild (März 2014)
© Tiefbau- und Vermessungsamt

Erstellt: Stadtplanungsamt
Gustav-Stresemann-Ring 15
65189 Wiesbaden
stadtentwicklung@wiesbaden.de