

## Ortsbezirk Kastel (Ka-32-U)

**Lage:** Schmalweg, Am Weyer

**Gemarkung :** Kastel

**Flur:** 14

**Flurstück(e):** 54/11

**Flächengröße:** 2.001 m<sup>2</sup>

**Typ:** untergenutzt (U)

**derzeitige Nutzung:** Gebäude, Kfz-Abstellplatz

**Eigentümer:** privat

**Flächennutzungsplan:** Gewerbliche Baufläche

**Bebauungsplan:** Kastel 1968/01

| Art der baulichen Nutzung | Grundflächenzahl / Geschossflächenzahl | Zahl der Vollgeschosse | Bauweise | Sonstiges |
|---------------------------|--|------------------------|----------|-----------|
| Gewerbegebiet             | 0,6 / 1,6                              |                        |          |           |

### Anmerkungen:

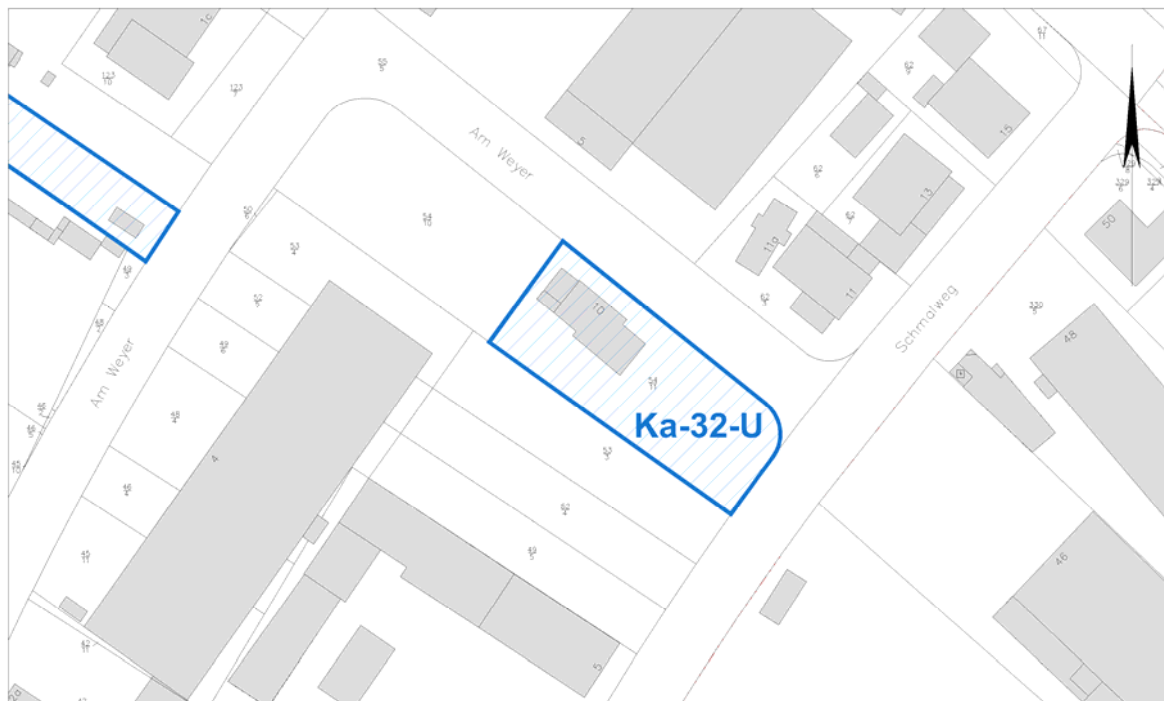

Ausschnitt aus der Stadtgrundkarte

© Tiefbau- und Vermessungsamt

## Ortsbezirk Kastel (Ka-32-U)

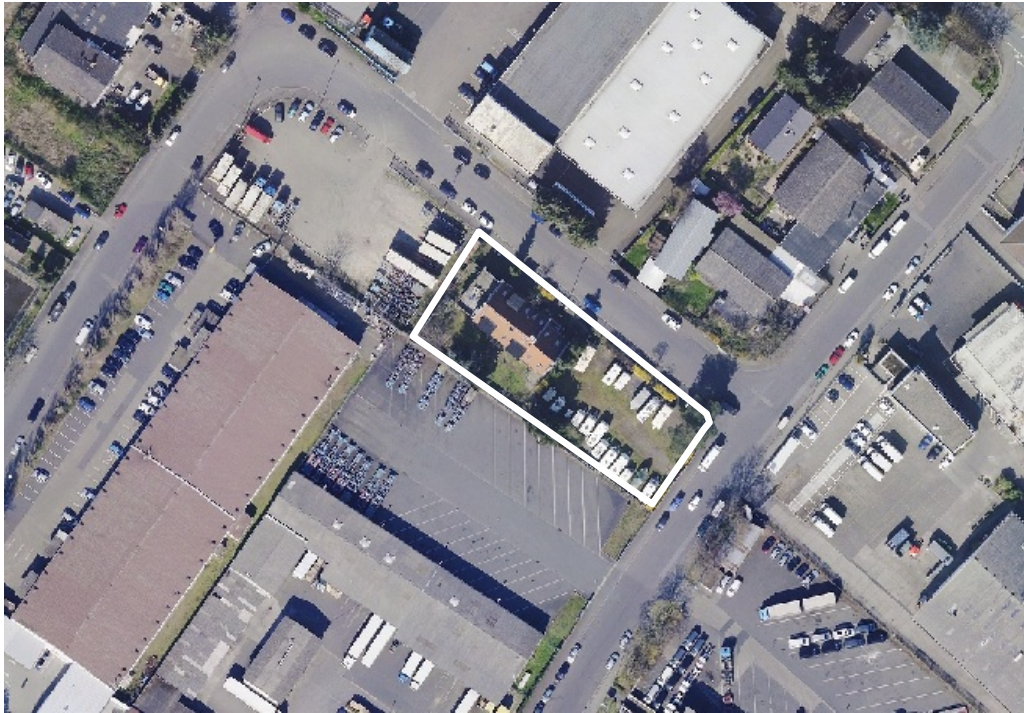

Luftbild (März 2014)  
© Tiefbau- und Vermessungsamt

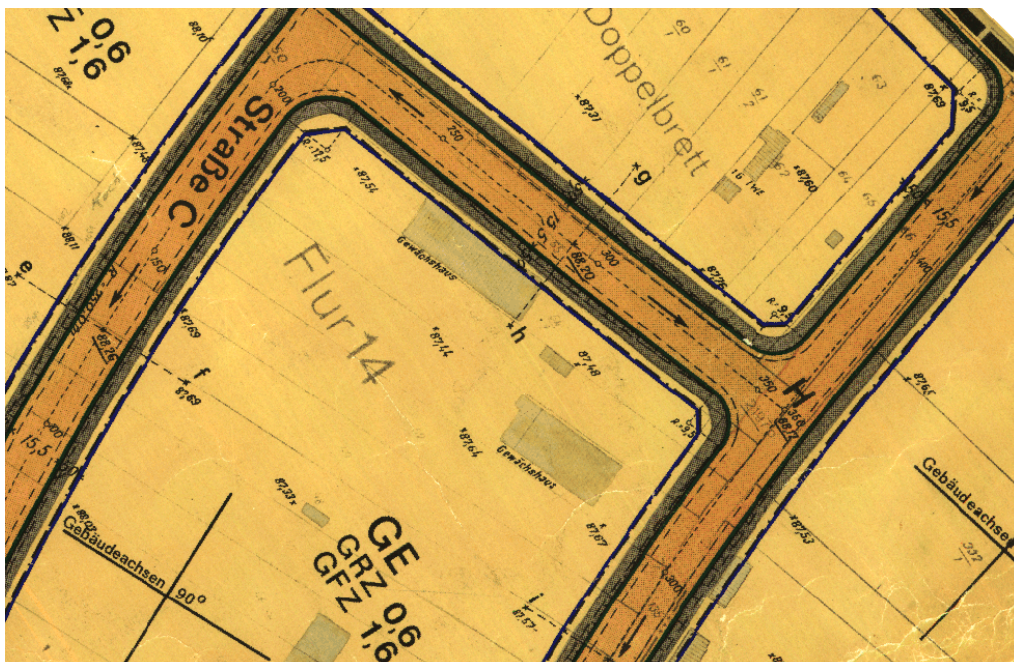

Ausschnitt aus dem Bebauungsplan

**Erstellt:** Stadtplanungsamt  
Gustav-Stresemann-Ring 15  
65189 Wiesbaden  
[stadtentwicklung@wiesbaden.de](mailto:stadtentwicklung@wiesbaden.de)