

Ortsbezirk Frauenstein (Fr-18-B)

Lage: Kirschblütenstraße

Gemarkung : Frauenstein

Flur: 5

Flurstück(e): 150/1

Flächengröße: 193 m²

Typ: Baulücke (B)

derzeitige Nutzung: Parkplatz

Eigentümer: privat

Flächennutzungsplan: Gemischte Baufläche

Bebauungsplan: Frauenstein 1971/01

Art der baulichen Nutzung	Grundflächenzahl / Geschossflächenzahl	Zahl der Vollgeschosse	Bauweise	Sonstiges
Dorfgebiet	0,4 / 0,8	2	offene	—

Anmerkungen:

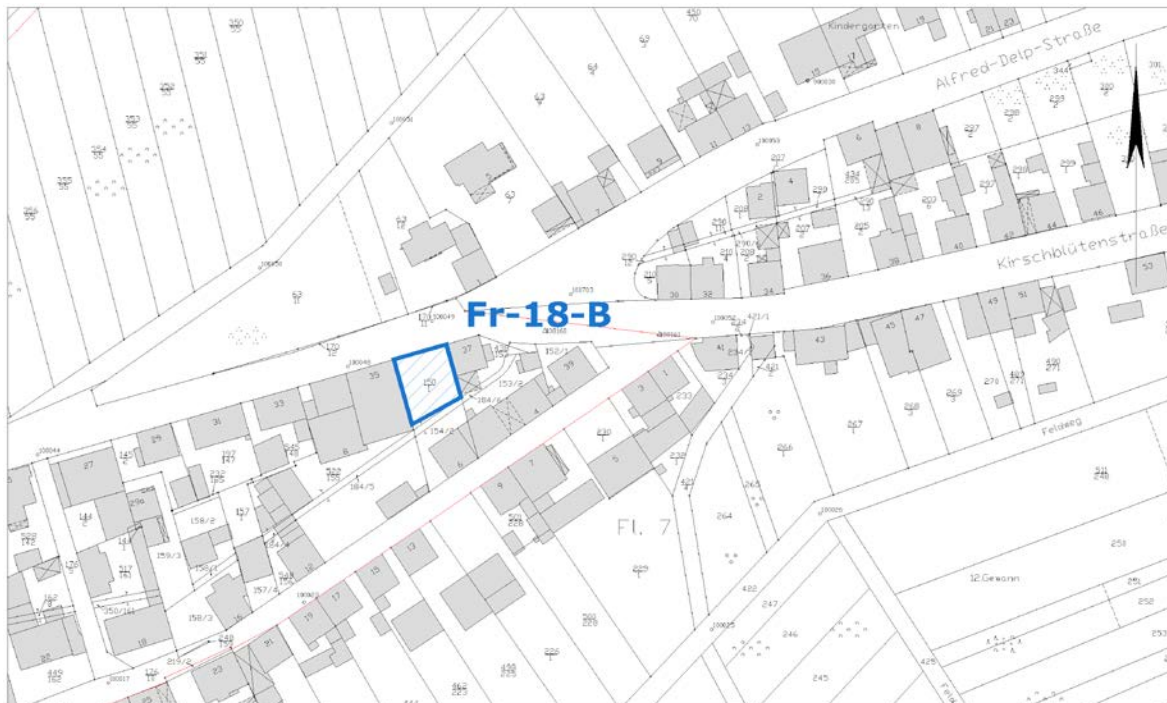

Ausschnitt aus der Stadtgrundkarte

Kartengrundlage Tiefbau- und Vermessungsamt

Ortsbezirk Frauenstein (Fr-18-B)



Luftbild (März 2011)

Kartengrundlage Tiefbau- und Vermessungsamt

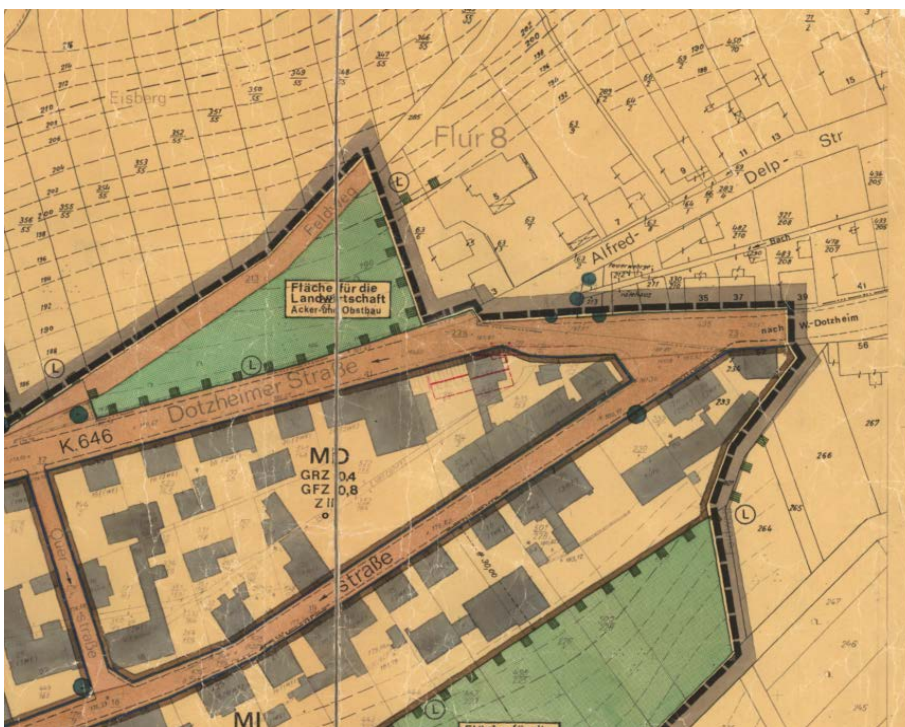

Ausschnitt aus dem Bebauungsplan

Erstellt: Stadtplanungsamt
Gustav-Stresemann-Ring 15
65189 Wiesbaden
stadtplanung@wiesbaden.de