

Ortsbezirk Erbenheim (Er-08-B)

Lage: Mühlhohle

Gemarkung : Erbenheim

Flur: 99

Flurstück(e): 17

Flächengröße: 2.325 m²

Typ: Baulücke (B)

derzeitige Nutzung: Wiese

Eigentümer: privat

Flächennutzungsplan: Sondergebiet - Verwaltung

Bebauungsplan: Erbenheim 1982/01

Art der baulichen Nutzung	Grundflächenzahl / Geschossflächenzahl	Zahl der Vollgeschosse	Bauweise	Sonstiges
Gewerbegebiet	0,6 / 1,6	3	abweichende	

Anmerkungen:



Ausschnitt aus der Stadtgrundkarte

© Tiefbau- und Vermessungsamt

Ortsbezirk Erbenheim (Er-08-B)



Luftbild (März 2014)
© Tiefbau- und Vermessungsamt

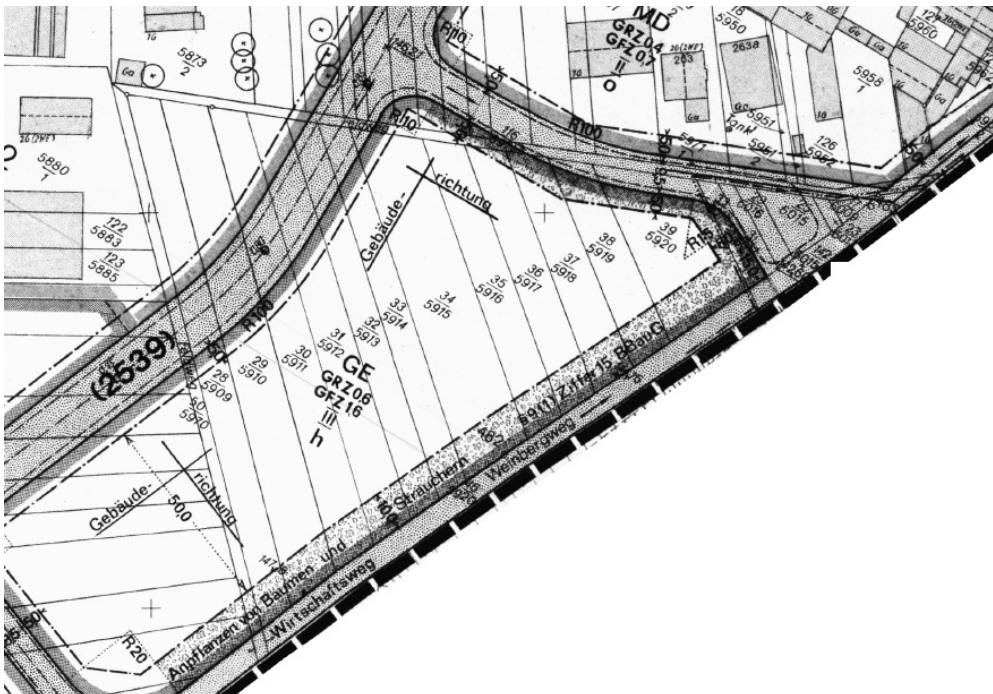

Ausschnitt aus dem Bebauungsplan

Erstellt: Stadtplanungsamt
Gustav-Stresemann-Ring 15
65189 Wiesbaden
stadtentwicklung@wiesbaden.de