

## Ortsbezirk Bierstadt (Bs-04-B)

**Lage:** Igstadter Straße, Schreiberweg

**Gemarkung :** Bierstadt

**Flur:** 20

**Flurstück(e):** 293/13

**Flächengröße:** 454 m<sup>2</sup>

**Typ:** Baulücke (B)

**derzeitige Nutzung:** Garten

**Eigentümer:** privat

**Flächennutzungsplan:** Wohnbaufläche

**Bebauungsplan:** ---

Art der baulichen Nutzung	Grundflächenzahl / Geschossflächenzahl	Zahl der Vollgeschosse	Bauweise	Sonstiges
---	---	---	---	---

**Anmerkungen:** Bierstadt 1960/03 Plan nach dem Hessischen Aufbaugesetz, der nur Bau- und Straßenfluchtlinien festsetzt. Im Übrigen erfolgt die Beurteilung nach § 34 BauGB - Zulässigkeit von Vorhaben innerhalb der im Zusammenhang bebauten Ortsteile.

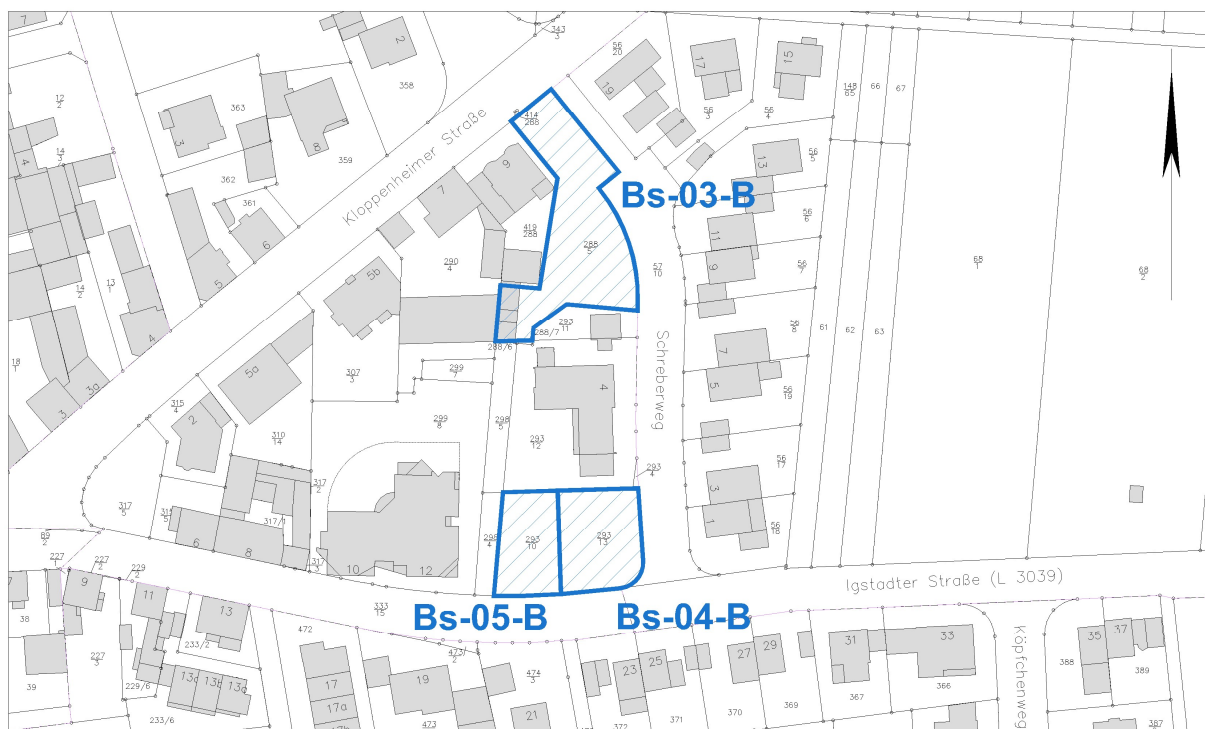

Ausschnitt aus der Stadtgrundkarte

© Tiefbau- und Vermessungsamt

## Ortsbezirk Bierstadt (Bs-04-B)

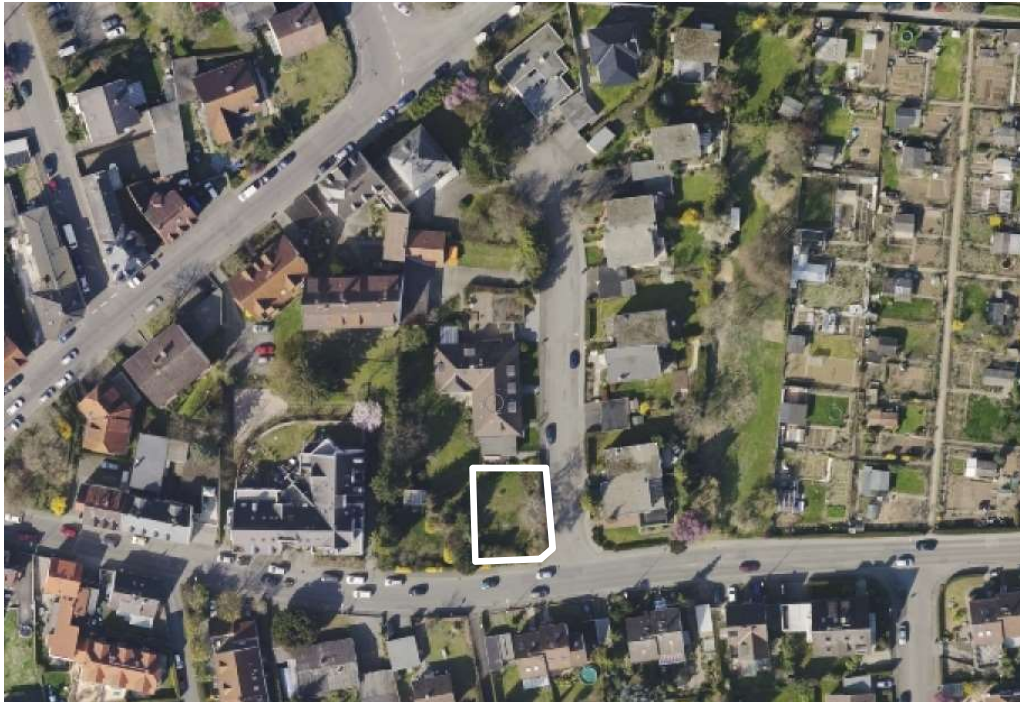

Luftbild (März 2014)  
© Tiefbau- und Vermessungsamt

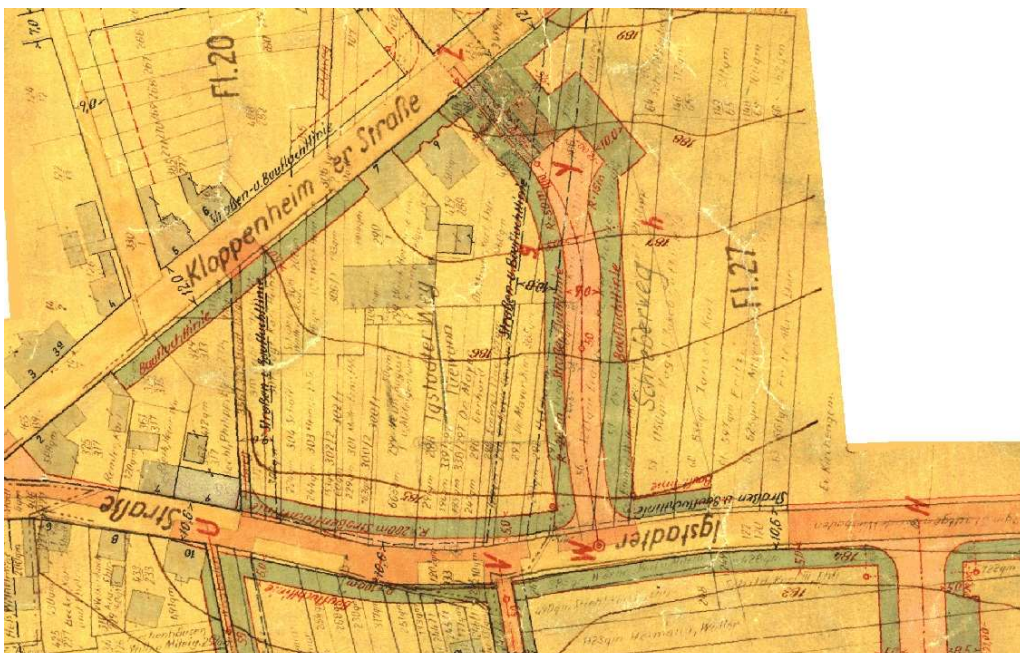

Ausschnitt aus dem Plan nach dem Hessischen Aufbaugesetz

**Erstellt:** Stadtplanungsamt  
Gustav-Stresemann-Ring 15  
65189 Wiesbaden  
[stadtentwicklung@wiesbaden.de](mailto:stadtentwicklung@wiesbaden.de)