

## Ortsbezirk Biebrich (Br-34-U)

**Lage:** Karl-Bosch-Straße

**Gemarkung :** Biebrich

**Flur:** 3

**Flurstück(e):** 295

**Flächengröße:** 1.807 m<sup>2</sup>

**Typ:** untergenutzt (U)

**derzeitige Nutzung:** Parkplatz

**Eigentümer:** privat

**Flächennutzungsplan:** Gewerbliche Baufläche  
Einflugschneise Flugplatz Erbenheim

**Bebauungsplan:** Biebrich 1968/04

Art der baulichen Nutzung	Grundflächenzahl / Geschossflächenzahl	Zahl der Vollgeschosse	Bauweise	Sonstiges
Gewerbegebiet	0,6 / 1,6	3	—	—

**Anmerkungen:**

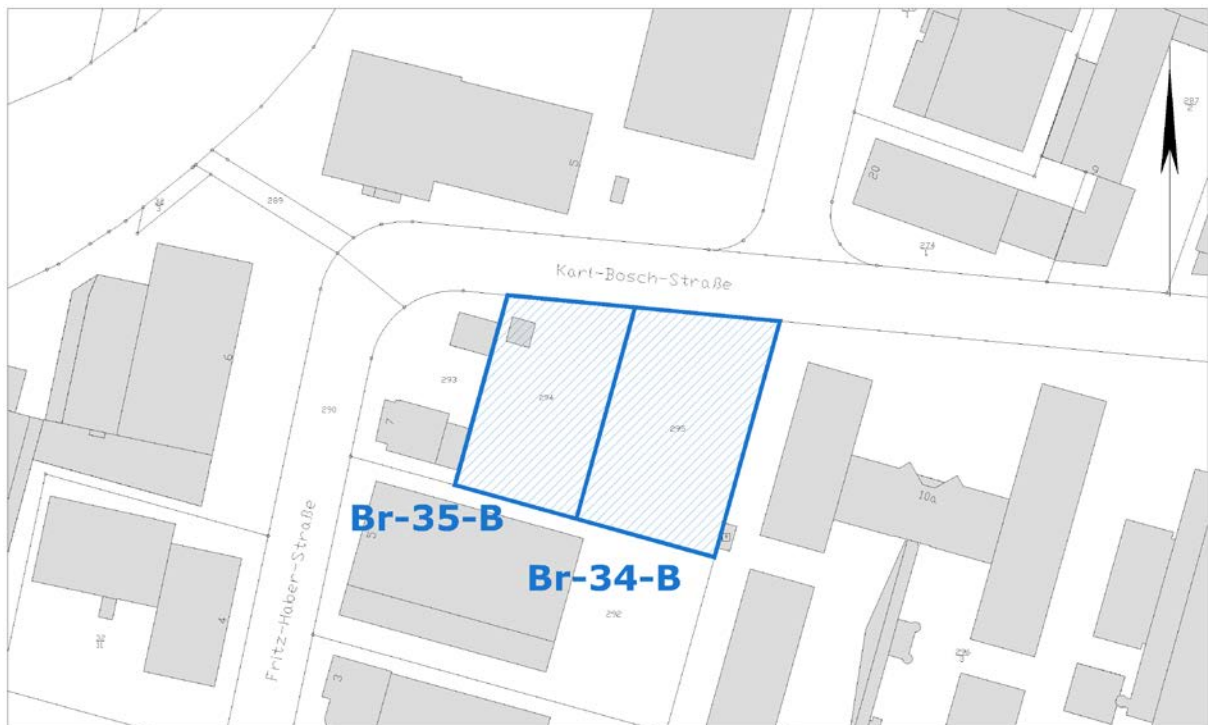

Ausschnitt aus der Stadtgrundkarte

Kartengrundlage Tiefbau- und Vermessungsamt

## Ortsbezirk Biebrich (Br-34-U)

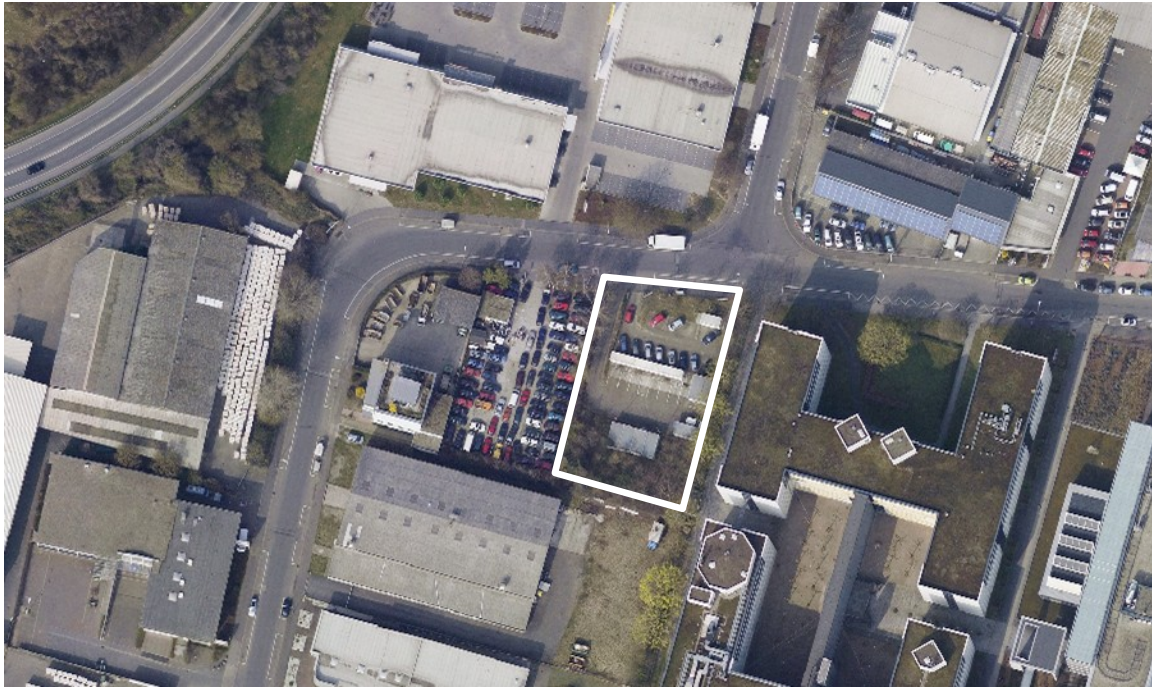

Luftbild (März 2011)

Kartengrundlage Tiefbau- und Vermessungsamt

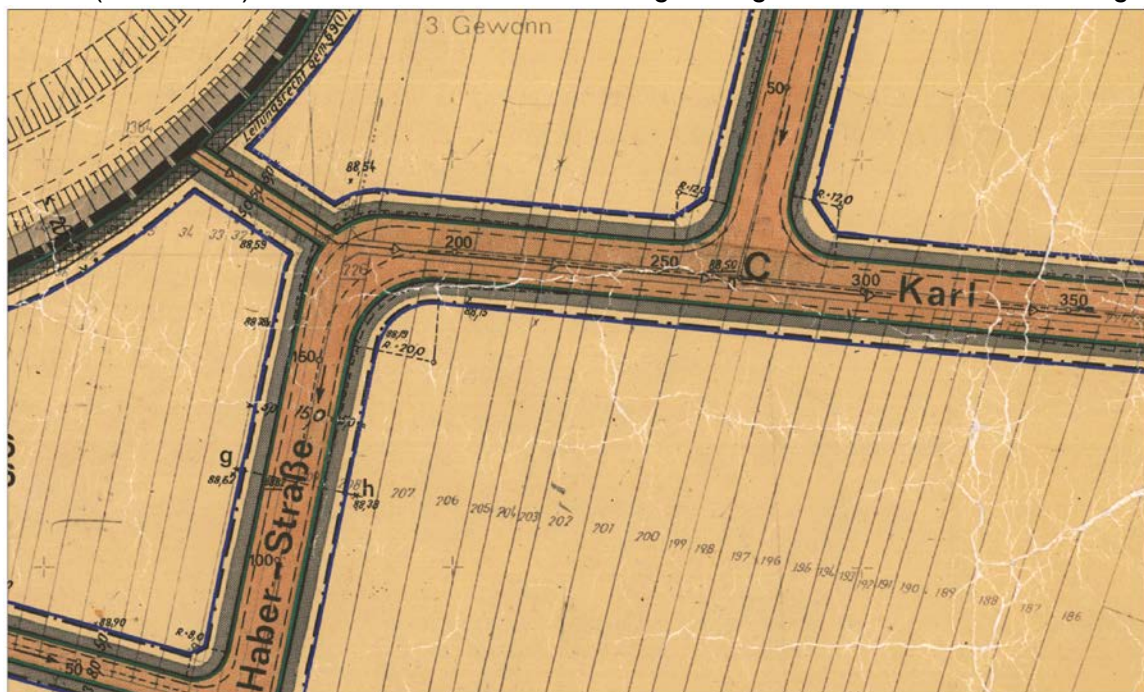

Ausschnitt aus dem Bebauungsplan

**Erstellt:** Stadtplanungsamt  
Gustav-Stresemann-Ring 15  
65189 Wiesbaden  
[stadtplanung@wiesbaden.de](mailto:stadtplanung@wiesbaden.de)