

Ortsbezirk Breckenheim (Bk-04-B)

Lage: Bergwiesenstraße

Gemarkung : Breckenheim

Flur: 31

Flurstück(e): 157/2

Flächengröße: 577 m²

Typ: Baulücke (B)

derzeitige Nutzung: Garten

Eigentümer: privat

Flächennutzungsplan: Wohnbaufläche; nachrichtliche Übernahme:
Bauschutzbereich Flugplatz Erbenheim

Bebauungsplan: Breckenheim 1994/01

Art der baulichen Nutzung	Grundflächenzahl / Geschossflächenzahl	Zahl der Vollgeschosse	Bauweise	Sonstiges
Allgemeines Wohngebiet	0,4 / 0,8	2	offene	—

Anmerkungen:

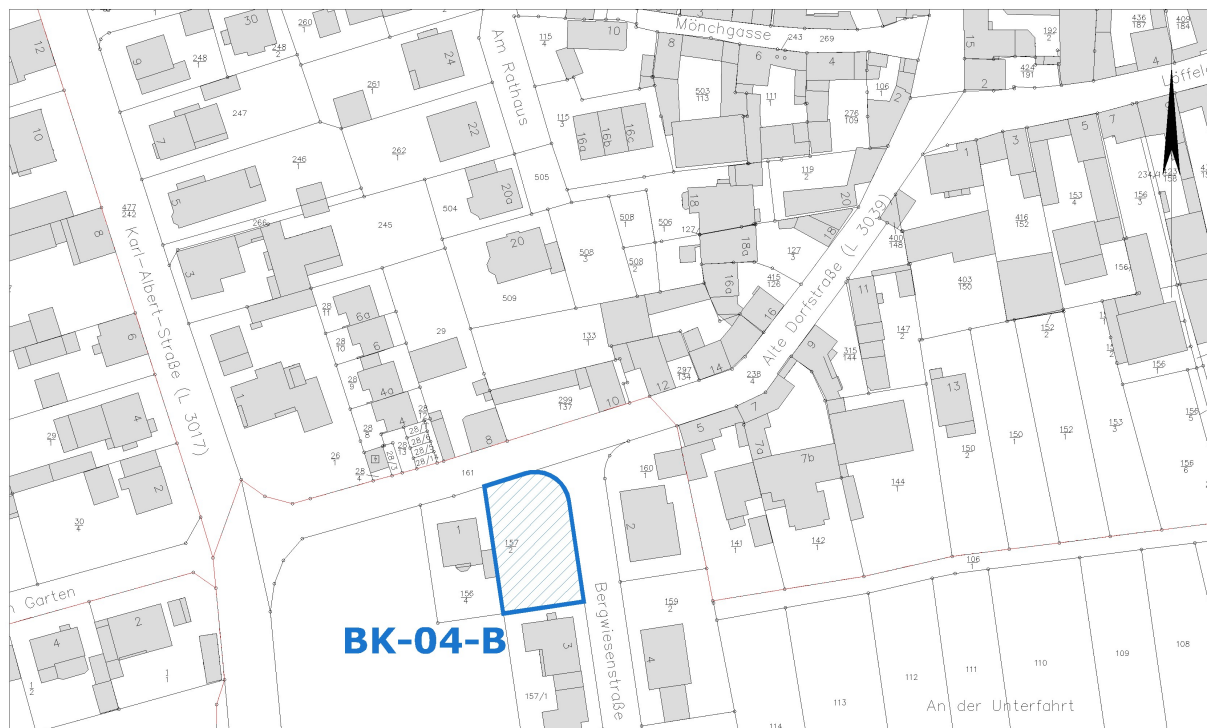

Ausschnitt aus der Stadtgrundkarte

Kartengrundlage Tiefbau- und Vermessungsamt

Ortsbezirk Breckenheim (Bk-04-B)

Stadtplanungsamt



Luftbild (März 2011)

Kartengrundlage Tiefbau- und Vermessungsamt

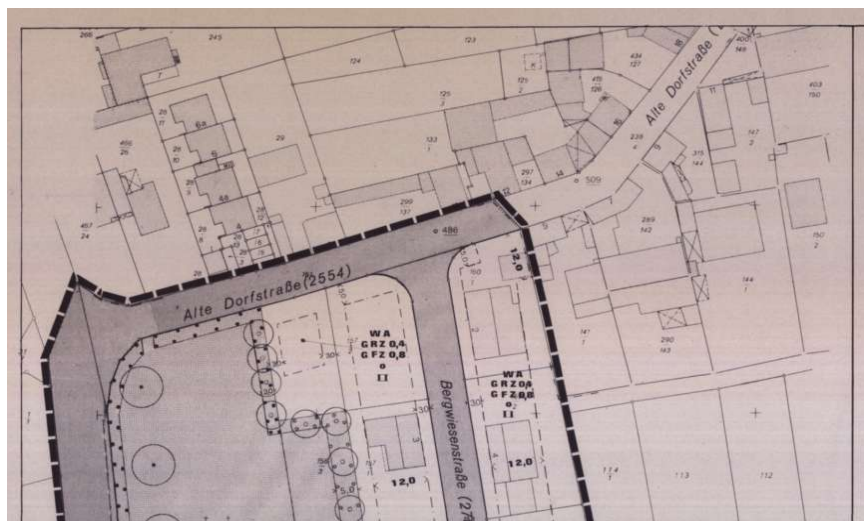

Ausschnitt aus dem Bebauungsplan

Erstellt: Stadtplanungsamt
Gustav-Stresemann-Ring 15
65189 Wiesbaden
stadtplanung@wiesbaden.de